



**OBEC LIMBACH**  
**UI. SNP 55, 900 91 LIMBACH**  
**Tel.č. 033/6477 221, 6477 242, 6400 669**

---

OPRAVA

K bodu 7 pozvánky

Návrh zámeru zámeny pozemkov.

Obec Limbach je vlastníkom pozemkov č. 402/9 – 1168m<sup>2</sup> a 402/20 – 1199m<sup>2</sup>. Pán Ján Chvíla Ing a Magdalena Chvílová je vlastníkom pozemkov 1329/4 a 1250/51 ktorých celková výmera je 285+1647m<sup>2</sup> (1932m<sup>2</sup>) a pozemky 1250/15 a 1329/3 o výmere 573+85m<sup>2</sup> (658m<sup>2</sup>) teda celková rozloha ponúkaných pozemkov je 2590m<sup>2</sup>. Pozemky sa nachádzajú pri obecnom zariadení ČOV a sú nerozdeliteľné. Vid' prílohy.

Obec by budúce vlastníctvo pozemkov mohla využiť na vybudovanie plnohodnotného zberného dvora alebo v prípade nutnosti na priestor vhodný na cintorín. V súčasnosti je prioritným záujmom obce využiť priestor na dvor separovaného odpadu.

Návrh: schválenie zámeru zámeny pozemkov za predpokladu vypracovania znaleckého posudku na pozemky 1329/4 a 1250/51.

C 1329/4

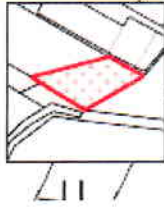

k.ú. Limbach (832189)

okres Pezinok

Výmera: 285 m<sup>2</sup>**List vlastníctva:**

1230

Ostatná plocha

Pozemok, na ktorom sú skaly, svahy, rokliny, výmole, vysoké medze s krovím alebo kamením a iné plochy, ktoré neposkytujú trvalý úžitok

Pozemok je umiestnený mimo zastavaného územia obce

**Vlastníci**

1. Chvíla Ján r. Chvíla Ing.,

Podiel: 2/3

2. Chvíla Ján r. Chvíla Ing. a  
Magdaléna Chvílová r.

10 m

- Zavrieť okno
- Zobrazit' na mape
- Stavby



 / Slovenská republika / Bratislavský kraj / Pezinok / Limbach / Limbach

# C 1329/3



k.ú. Limbach (832189)  
okres Pezinok  
Výmera: 85 m<sup>2</sup>

## List vlastníctva:

971

Ostatná plocha

Pozemok, na ktorom sú skaly, svahy, rokliny, výmole, vysoké medze s krovím alebo kamením a iné plochy, ktoré neposkytujú trvalý úžitok

Pozemok je umiestnený mimo zastavaného územia obce

## Vlastníci

1. Chvíla Ján r. Chvíla Ing. a  
Magdaléna Chvílová r.

Podiel: 1/1



6 m

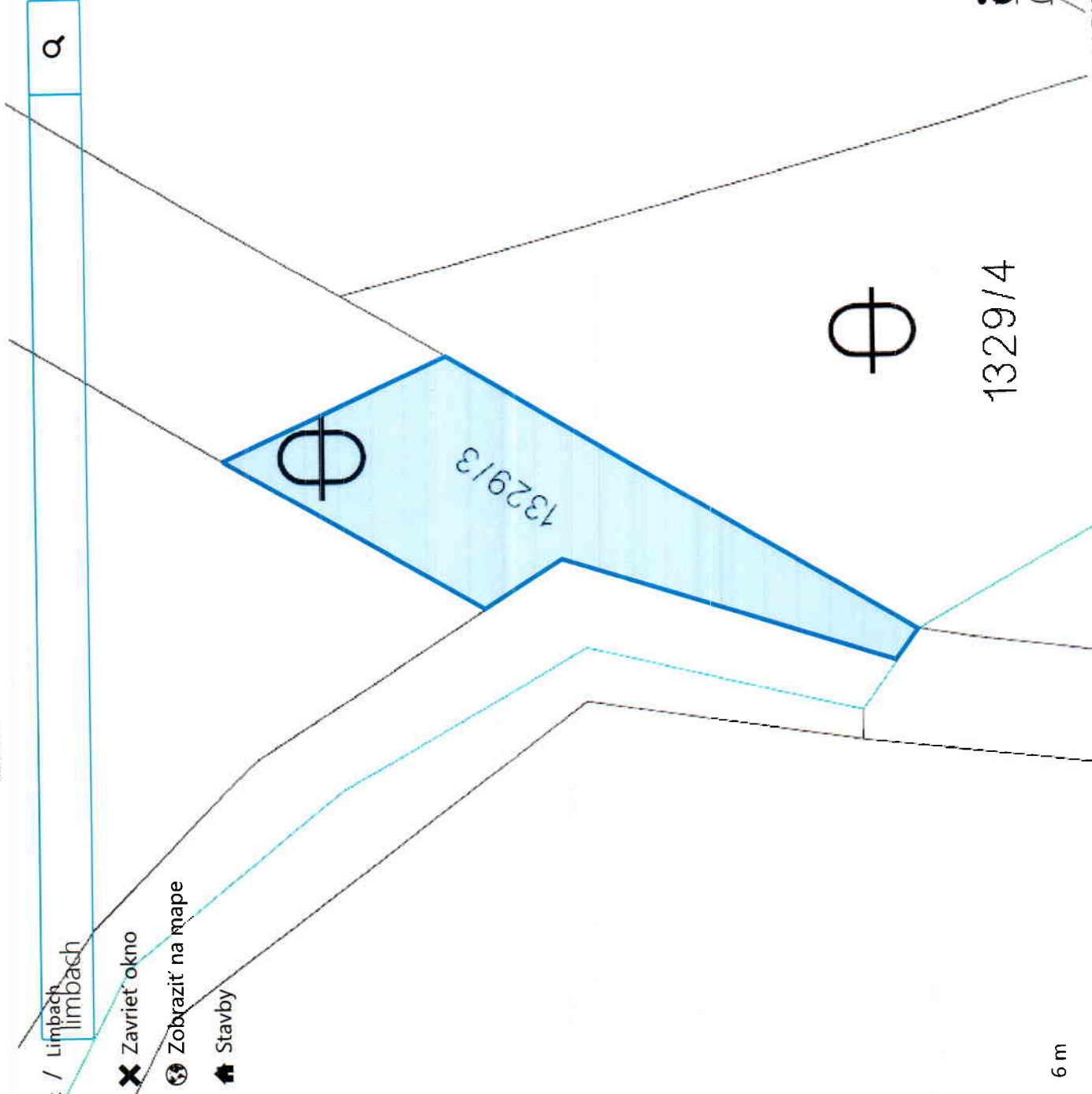

Katastrálna mapa [MAPKA](#)

1329/4

Slovenská republika / Bratislavský kraj / Pezinok / Limbach



# C 1250/15

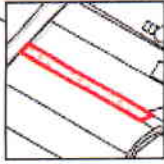

k.ú. Limbach (832189)  
okres Pezinok  
Výmera: 573 m<sup>2</sup>

- Zavrieť okno
- Zobrazit' na mape
- Stavby

## List vlastníctva:

971

Trvalý trávnatý porast

Pozemok lúky a pasienku trvalo porastený trávami-alebo pozemok dočasne nevyužívaný pre trvalý trávny porast

Pozemok je umiestnený mimo zastavaného územia obce

## Vlastníci

1. Chvíľa Ján r. Chvíľa Ing. a  
Magdaléna Chvíľová r.

Podiel: 1/1

## Správcovia

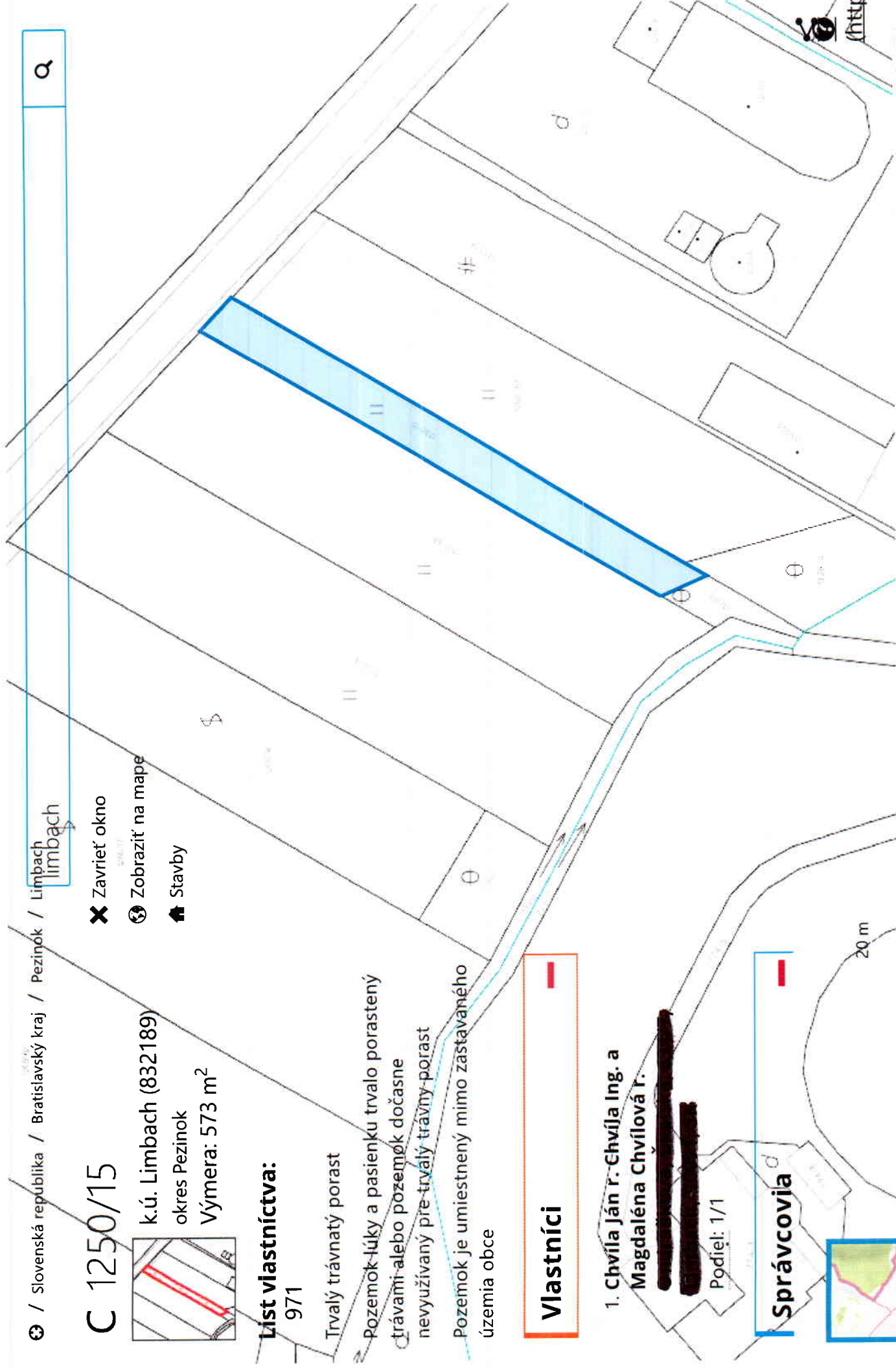

Katastrálna mapa MAPKA

📍 Slovenská republika / Bratislavský kraj / Pezinok / Limbach / Limbach

# C 1250/51



k.ú. Limbach (832189)  
okres Pezinok  
Výmera: 1647 m<sup>2</sup>

- ✖ Zavrieť okno
- 📍 Zobrazit' na mape
- 🏠 Stavby

## List vlastníctva:

1230

Trvalý trávnatý porast

Pozemok lúky a pasienku trvalo porastený trávami alebo pozemok dočasne nevyužívaný pre trvalý trávny porast

Pozemok je umiestnený mimo zastavaného územia obce

## Vlastníci

1. Chvíla Ján r. Chvíla Ing. r. [REDACTED]  
Podiel 2/B
2. Chvíla Ján r. Chvíla Ing. a  
Magdaléna Chvílová r. [REDACTED]



20 m

Katastrálna mapa MAPKA

# C 402/9

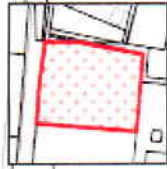

k.ú. Limbach (832189)

okres Pezinok

Výmera: 1168 m<sup>2</sup>

**List vlastníctva:**  
426

Trvalý trávnatý porast

Pozemok lúky a pasienku trvalo porastený trávami alebo pozemok dočasne nevyužívaný pre trvalý trávny porast

Pozemok je umiestnený mimo zastavaného územia obce

**Vlastníci**

1. **OBEC LIMBACH, SK**  
Podiel: 1/1

**Šprávcovia**

Neevidovaní



**X** Zavrieť okno

**G** Zobrazit' na mape

**H** Stavby

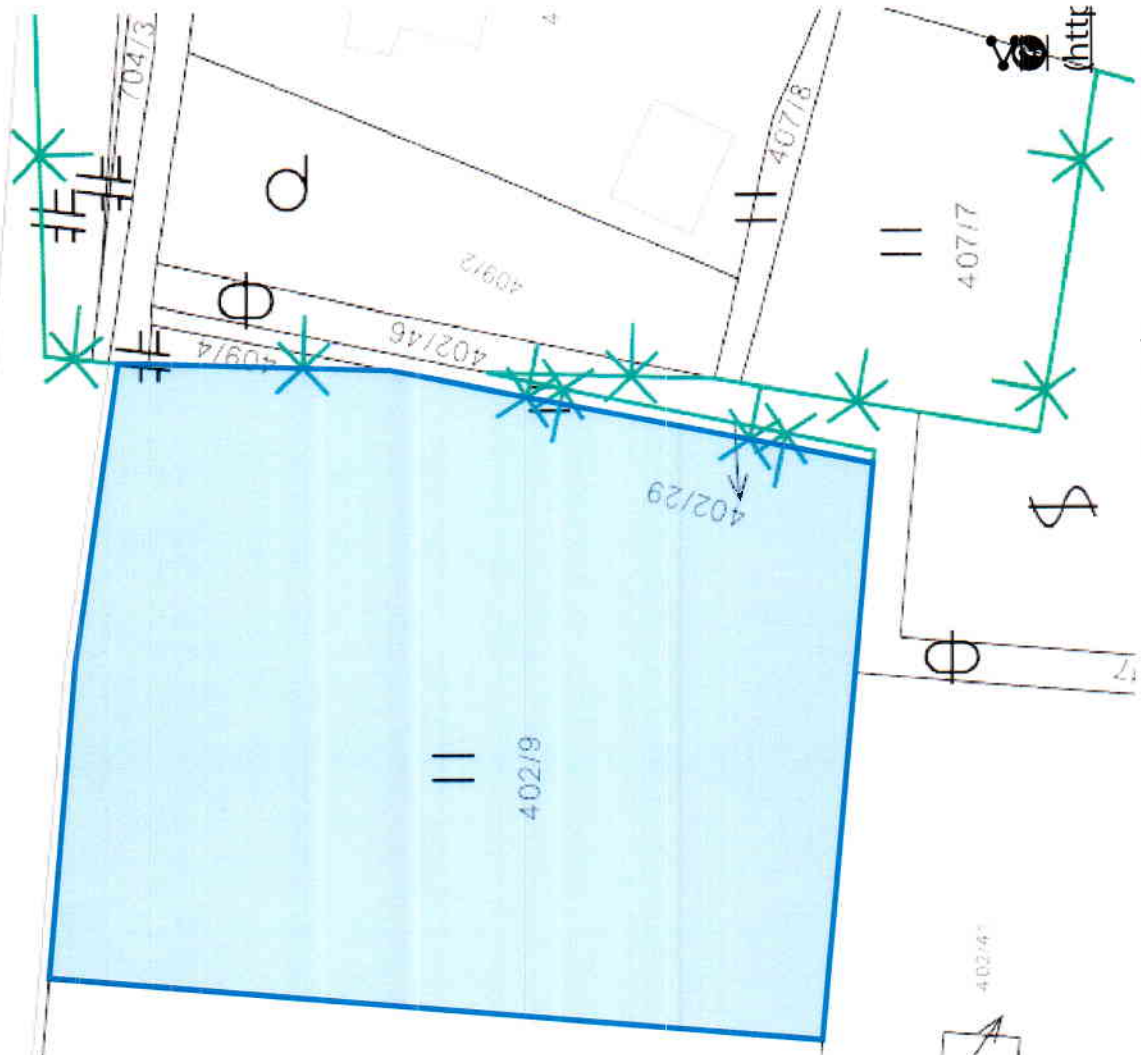

552/4

Limbach  
limbach

C 402/20

#

552/27

K.ú. Limbach (832189)

okres Pezihok

402/43

Výmera: 1199 m<sup>2</sup>

Zavrieť okno

Zobrazit' na mape

Stavby

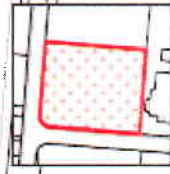

### List vlastníctva:

426

Trvalý trávnatý porast

Pozemok lúky a pasienku trvalo porastený trávami alebo pozemok dočasne nevyužívaný pre trvalý trávny porast

402/21

Pozemok je umiestnený mimo zastavaného územia obce

### Vlastníci

1. OBEC LIMBACH, SK

Podiel: 1/1

### Správcovia

Neevidovaní



11

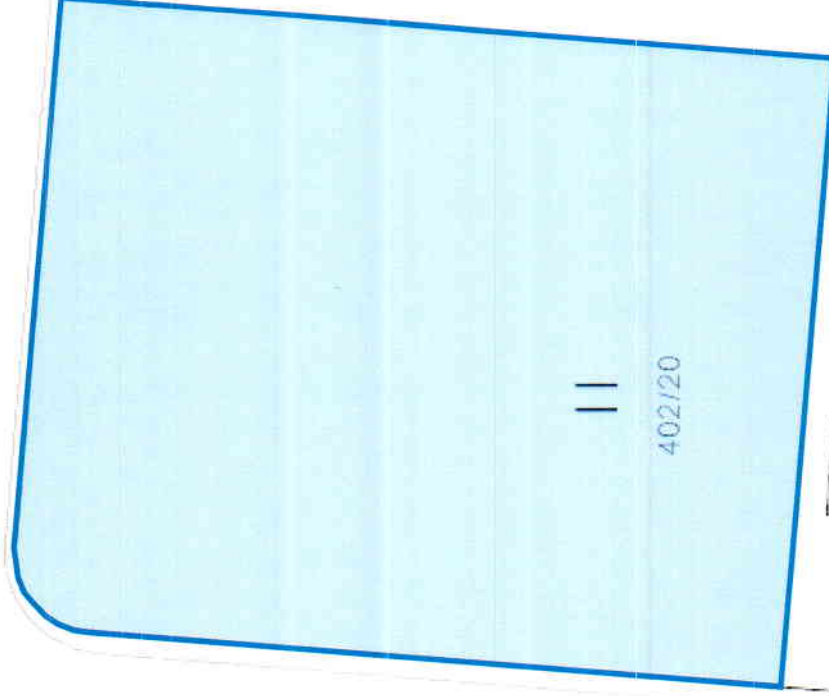

402/40

402/43

(http)

Katastrálna mapa [MAPKA](#)